

RECUILL DE DADES MENSUALS

BADALONA, JUNY 2012

OBSERVATORI DE DESENVOLUPAMENT LOCAL

“el flaix”



Taxa d'atur registrat estimat - TARE

| Municipi | Total Taxa TARE | Taxa d'atur 1r T'12 EPA ** |
|-------------------------------------|-----------------|----------------------------|
| Badalona | 19,44% | |
| Barcelona | 13,02% | |
| L'Hospitalet de Llobregat | 17,30% | |
| Sant Adrià de Besòs | 21,21% | |
| Santa Coloma de Gramenet | 20,54% | |
| TOTAL COMARCA DEL BARCELONÈS | 14,68% | |
| TOTAL PT Barcelonès Nord | 19,95% | |
| TOTAL BARCELONA PROVÍNCIA | 15,85% | |
| TOTAL BARCELONA PROVÍNCIA* | | 21,61% |
| TOTAL CATALUNYA | | |
| TOTAL CATALUNYA* | | 22,16% |
| TOTAL ESPANYA* | | 24,44% |

* La taxes catalana i espanyola, juntament amb la provincial de Barcelona, estan calculades a partir de dades de població activa de l'Enquesta de Població Activa, INE. La diferència entre la TARE i la taxa d'atur registrat és la base sobre la qual es calcula; a la TARE fem servir les dades del darrer padró continu i en canvi, a la taxa d'atur registrat, es calcula en funció dels resultats de la EPA (INE).

** Les dades publicades a l'INE corresponen al primer trimestre de 2012.

Nota: la TARE ens mostra la relació entre la població desocupada registrada a les oficines d'ocupació (SOC) i la població activa local estimada (basada en els padrons continus anuals).

| ATUR TOTAL BDN | | | | | | | |
|----------------|--------------------------------|--------------------------------|--------------------------------|--------------------------------|--------------|-------|---|
| Total | Variació absoluta mes anterior | Variació relativa mes anterior | Variació absoluta any anterior | Variació relativa any anterior | (mateix mes) | | |
| Badalona | 22.892 | -522 | -2,23% | ● | 1.046 | 4,79% | ● |

COMPARACIÓ DELS NIVELLS D'ATUR PER TERRITORI

| | | Catalunya | | Barcelonès | | Badalona | | var. interanual |
|------|----------|-----------|----------|------------|----------|----------|----------|-----------------|
| | | absolut | variació | absolut | variació | absolut | variació | |
| 2010 | Gener | 583.883 | 3,94% | 163.118 | 4,00% | 21.334 | 3,82% | 29,98% |
| | Febrer | 597.287 | 2,30% | 166.371 | 1,99% | 21.732 | 1,87% | 26,03% |
| | Març | 604.038 | 1,13% | 168.860 | 1,50% | 22.222 | 2,25% | 21,93% |
| | Abril | 593.656 | -1,72% | 166.464 | -1,42% | 21.901 | -1,44% | 17,03% |
| | Maig | 574.736 | -3,19% | 161.768 | -2,82% | 21.249 | -2,98% | 13,48% |
| | Juny | 554.261 | -3,56% | 157.376 | -2,71% | 20.874 | -1,76% | 14,35% |
| | Juliol | 539.191 | -2,72% | 154.017 | -2,13% | 20.151 | -3,46% | 9,75% |
| | Agost | 555.894 | 3,10% | 157.921 | 2,53% | 20.549 | 1,98% | 7,32% |
| | Setembre | 557.268 | 0,25% | 157.805 | -0,07% | 20.711 | 0,79% | 5,67% |
| | Octubre | 566.496 | 1,66% | 159.243 | 0,91% | 20.760 | 0,24% | 4,86% |
| | Novembre | 564.541 | -0,35% | 158.526 | -0,45% | 20.600 | -0,77% | 1,80% |
| | Desembre | 562.673 | -0,33% | 156.651 | -1,18% | 20.368 | -1,13% | -0,88% |
| 2011 | Gener | 589.623 | 4,79% | 164.408 | 4,95% | 21.518 | 5,65% | 0,86% |
| | Febrer | 602.611 | 2,20% | 168.266 | 2,35% | 21.964 | 2,07% | 1,07% |
| | Març | 611.269 | 1,44% | 170.843 | 1,53% | 22.500 | 2,44% | 1,25% |
| | Abril | 601.541 | -1,59% | 169.284 | -0,91% | 22.168 | -1,48% | 1,22% |
| | Maig | 595.342 | -1,03% | 167.320 | -1,16% | 22.090 | -0,35% | 3,96% |
| | Juny | 576.394 | -3,18% | 164.117 | -1,91% | 21.846 | -1,10% | 4,66% |
| | Juliol | 570.869 | -0,96% | 163.250 | -0,53% | 21.423 | -1,94% | 6,31% |
| | Agost | 584.648 | 2,41% | 166.770 | 2,16% | 21.817 | 1,84% | 6,17% |
| | Setembre | 600.930 | 2,78% | 168.887 | 1,27% | 22.342 | 2,41% | 7,88% |
| | Octubre | 615.558 | 2,43% | 171.135 | 1,33% | 22.703 | 1,62% | 9,36% |
| | Novembre | 615.669 | 0,02% | 171.357 | 0,13% | 22.698 | -0,02% | 10,18% |
| | Desembre | 614.244 | -0,23% | 170.223 | -0,66% | 22.447 | -1,11% | 10,21% |
| 2012 | Gener | 633.210 | 3,09% | 175.954 | 3,37% | 22.863 | 1,85% | 6,25% |
| | Febrer | 641.948 | 1,38% | 177.712 | 1,00% | 23.238 | 1,64% | 5,80% |
| | Març | 638.247 | -0,58% | 178.037 | 0,18% | 23.367 | 0,56% | 3,85% |
| | Abril | 635.721 | -0,40% | 177.789 | -0,14% | 23.294 | -0,31% | 5,08% |
| | Maig | 630.932 | -0,80% | 177.100 | -0,39% | 23.414 | 0,51% | 5,99% |
| | juny | 615.576 | -2,40% | 173.694 | -1,92% | 22.892 | -2,23% | 4,79% |

* Elaboració pròpia a partir de les dades de l'Observatori del Treball de la Generalitat de Catalunya.

Variacions intermensuals en la taxa d'atur registrat

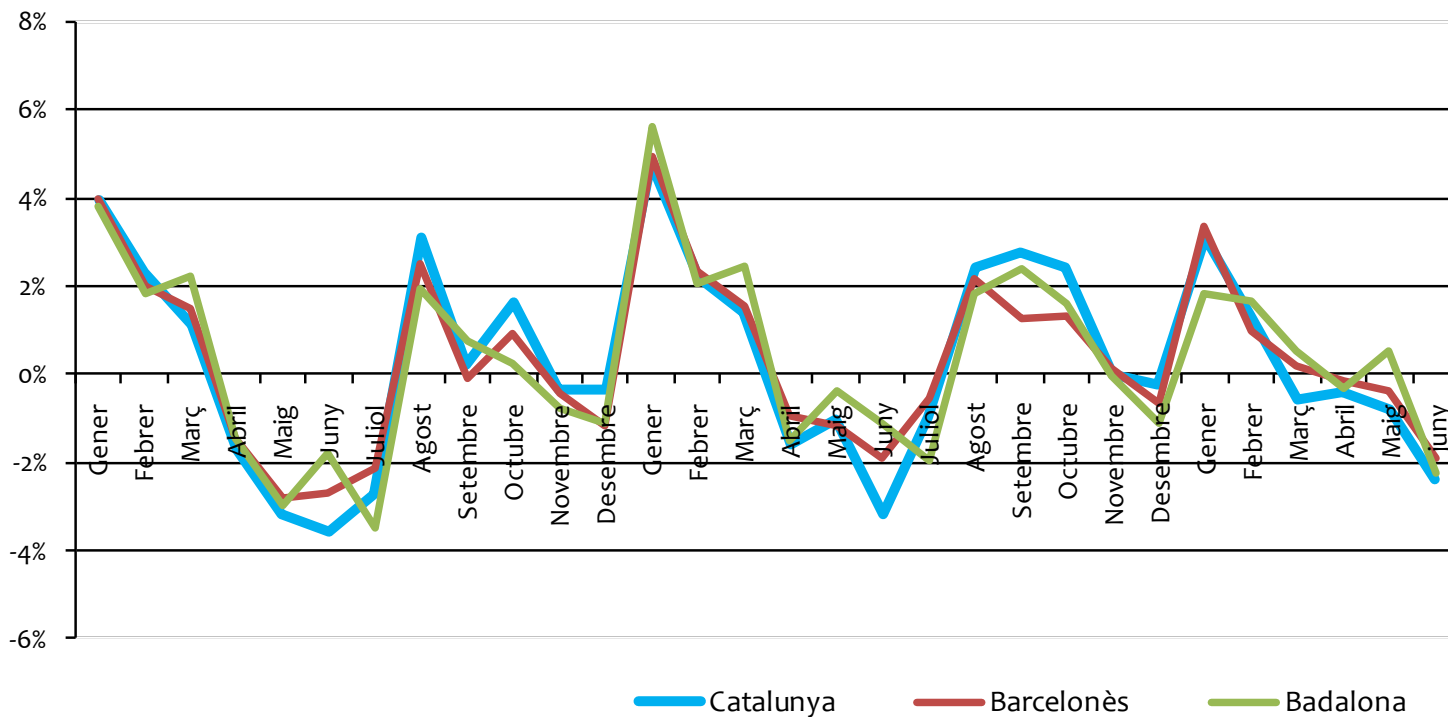

atur registrat

| ATUR TOTAL BDN | | | | | | | |
|----------------|---------------|--------------------------------|--------------------------------|---|--------------------------------|--------------------------------|--------------|
| | Total | Variació absoluta mes anterior | Variació relativa mes anterior | | Variació absoluta any anterior | Variació relativa any anterior | (mateix mes) |
| Home | 12.335 | -354 | -2,79% | ● | 505 | 4,27% | ● |
| Dona | 10.557 | -168 | -1,57% | ● | 541 | 5,40% | ● |
| Total | 22.892 | -522 | -2,23% | ● | 1.046 | 4,79% | ● |

Atur registrat per sexes, juny 2012

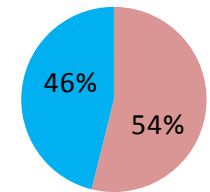

■ Homes aturats
■ Dones aturades

| ATUR TOTAL ESTRANGERS | | | | | | | |
|-----------------------|--------------|--------------------------------|--------------------------------|---|--------------------------------|--------------------------------|--------------|
| | Total | Variació absoluta mes anterior | Variació relativa mes anterior | | Variació absoluta any anterior | Variació relativa any anterior | (mateix mes) |
| Home | 3.054 | -114 | -3,60% | ● | -327 | -9,67% | ● |
| Dona | 1.493 | -33 | -2,16% | ● | 178 | 13,54% | ● |
| Total | 4.547 | -147 | -3,13% | ● | -149 | -3,17% | ● |

Atur registrat d'estrangers per sexe, juny 2012

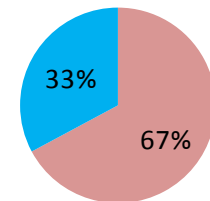

■ Homes estrangers aturats
■ Dones estrangeres aturades

* Elaboració pròpia a partir de les dades de l'Observatori del Treball de la Generalitat de Catalunya.

| TOTAL D'ATURATS PER GRUP D'EDAT | | | | | | | TOTAL D'ATURATS ESTRANGERS PER GRUP D'EDAT | | | | | | | | |
|---------------------------------|---------------|--------------------------------|--------------------------------|---|--------------------------------|--------------------------------|--|--------------|--------------|--------------------------------|--------------------------------|---|--------------------------------|--------------------------------|--------------|
| | total | Variació absoluta mes anterior | Variació relativa mes anterior | | Variació absoluta any anterior | Variació relativa any anterior | (mateix mes) | | total | Variació absoluta mes anterior | Variació relativa mes anterior | | Variació absoluta any anterior | Variació relativa any anterior | (mateix mes) |
| Menors de 20 | 536 | 4 | 0,75% | ● | -116 | -17,79% | ● | Menors de 20 | 93 | 4 | 4,49% | ● | -22 | -19,13% | ● |
| De 20 a 24 | 1.380 | -145 | -9,51% | ● | -67 | -4,63% | ● | De 20 a 24 | 263 | -19 | -6,74% | ● | -30 | -10,24% | ● |
| De 25 a 29 | 2.123 | -186 | -8,06% | ● | -112 | -5,01% | ● | De 25 a 29 | 453 | -29 | -6,02% | ● | -49 | -9,76% | ● |
| De 30 a 34 | 2.914 | -91 | -3,03% | ● | -169 | -5,48% | ● | De 30 a 34 | 828 | -27 | -3,16% | ● | -138 | -14,29% | ● |
| De 35 a 39 | 3.193 | -115 | -3,48% | ● | 64 | 2,05% | ● | De 35 a 39 | 907 | -56 | -5,82% | ● | -90 | -9,03% | ● |
| De 40 a 44 | 3.063 | -44 | -1,42% | ● | 323 | 11,79% | ● | De 40 a 44 | 778 | -7 | -0,89% | ● | 39 | 5,28% | ● |
| De 45 a 49 | 2.771 | 11 | 0,40% | ● | 326 | 13,33% | ● | De 45 a 49 | 556 | -12 | -2,11% | ● | 41 | 7,96% | ● |
| De 50 a 54 | 2.579 | -9 | -0,35% | ● | 230 | 9,79% | ● | De 50 a 54 | 395 | -3 | -0,75% | ● | 67 | 20,43% | ● |
| De 55 a 59 | 2.709 | 16 | 0,59% | ● | 347 | 14,69% | ● | De 55 a 59 | 205 | 4 | 1,99% | ● | 26 | 14,53% | ● |
| De 60 a 64 | 1.624 | 37 | 2,33% | ● | 220 | 15,67% | ● | De 60 a 64 | 69 | -2 | -2,82% | ● | 7 | 11,29% | ● |
| Total | 22.892 | -522 | -2,23% | ● | 1.046 | 4,79% | ● | Total | 4.547 | -147 | -3,13% | ● | -149 | -3,17% | ● |

L'atur, el passat mes de juny experimenta una baixada de 522 persones respecte al mes anterior, fet que suposa un descens percentual del -2,23%. Per la seva banda la taxa interanual ha pujat un 4,79%, és a dir, 1.046 persones més que en el mateix període de l'any anterior.

Pel que fa a l'edat, és el grup entre 20 i 39 anys el que experimenta una baixada més significativa amb relació al mes anterior. Entre els estrangers també són els majors de 20 i menors de 39 els que tenen un major descens.

DURADA DE LA DEMANDA PER GRUPS D'EDAT

| | Fins a 3 mesos | De 3 a 6 mesos | De 6 a 9 mesos | De 9 a 12 mesos | De 12 a 15 mesos | De 15 a 18 mesos | De 18 a 21 mesos | De 21 a 24 mesos | Més de 24 mesos | Total |
|--------------|----------------|----------------|----------------|-----------------|------------------|------------------|------------------|------------------|-----------------|---------------|
| Menors de 20 | 326 | 103 | 46 | 20 | 19 | 6 | 5 | 7 | 4 | 536 |
| De 20 a 24 | 616 | 312 | 166 | 94 | 55 | 42 | 26 | 16 | 53 | 1.380 |
| De 25 a 29 | 749 | 450 | 300 | 160 | 134 | 108 | 70 | 40 | 112 | 2.123 |
| De 30 a 34 | 940 | 517 | 382 | 274 | 198 | 147 | 95 | 99 | 262 | 2.914 |
| De 35 a 39 | 887 | 509 | 414 | 289 | 224 | 201 | 116 | 107 | 446 | 3.193 |
| De 40 a 44 | 708 | 528 | 403 | 282 | 199 | 209 | 122 | 104 | 508 | 3.063 |
| De 45 a 49 | 514 | 403 | 273 | 265 | 220 | 205 | 120 | 111 | 660 | 2.771 |
| De 50 a 54 | 366 | 316 | 261 | 204 | 189 | 197 | 132 | 113 | 801 | 2.579 |
| De 55 a 59 | 310 | 259 | 230 | 177 | 164 | 170 | 115 | 134 | 1.150 | 2.709 |
| De 60 a 64 | 176 | 149 | 161 | 116 | 118 | 113 | 97 | 64 | 630 | 1.624 |
| Més de 64 | 0 | 0 | 0 | 0 | 0 | 0 | 0 | 0 | 0 | 0 |
| Total | 5.592 | 3.546 | 2.636 | 1.881 | 1.520 | 1.398 | 898 | 795 | 4.626 | 22.892 |

Durada de la demanda, Badalona juny 2012

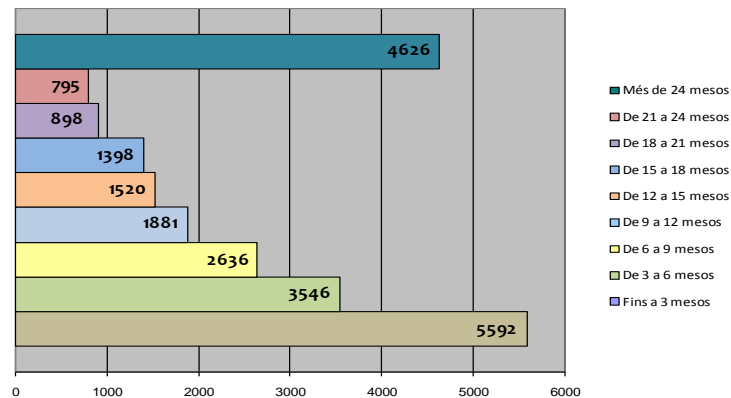

* Elaboració pròpia a partir de les dades de l'Observatori del Treball de la Generalitat de Catalunya.

| ATUR PER ÀMBIT DE NACIONALITAT | | | | | | | |
|---------------------------------------|--------|--------------------------------|--------------------------------|---|--------------------------------|--------------------------------|--------------|
| | Total | Variació absoluta mes anterior | Variació relativa mes anterior | | Variació absoluta any anterior | Variació relativa any anterior | (mateix mes) |
| Comunitari espanyol | 18.345 | -375 | -2,00% | ● | 1.195 | 6,97% | ● |
| Comunitari no espanyol | 373 | -10 | -2,61% | ● | -35 | -8,58% | ● |
| No comunitari | 4.172 | -136 | -3,16% | ● | -114 | -2,66% | ● |
| Sense nacionalitat | 2 | -1 | -33,33% | ● | 0 | 0,00% | ● |
| Total | 22.892 | -522 | -2,23% | ● | 1.046 | 4,79% | ● |

**Atur per àmbit de nacionalitat,
Badalona juny 2012**

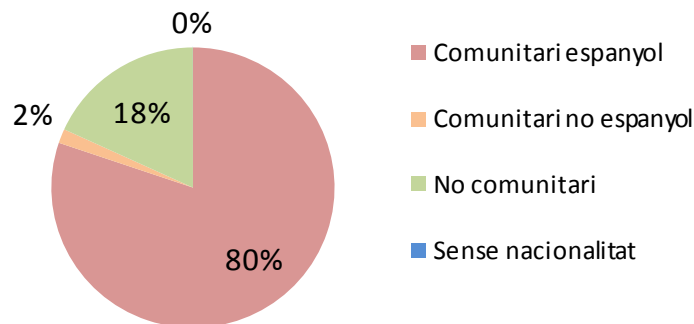

| ATUR PER SECTOR D'ACTIVITAT ECONÒMICA | | | | | | | |
|---------------------------------------|---------------|--------------------------------|--------------------------------|---|--------------------------------|--------------------------------|--------------|
| | Total | Variació absoluta mes anterior | Variació relativa mes anterior | | Variació absoluta any anterior | Variació relativa any anterior | (mateix mes) |
| Agricultura | 130 | -4 | -2,99% | ● | -20 | -13,33% | ● |
| Indústria | 3.393 | -49 | -1,42% | ● | 260 | 8,30% | ● |
| Construcció | 4.384 | -80 | -1,79% | ● | -52 | -1,17% | ● |
| Serveis | 13.280 | -322 | -2,37% | ● | 954 | 7,74% | ● |
| Sense ocup. anterior | 1.705 | -67 | -3,78% | ● | -96 | -5,33% | ● |
| Total | 22.892 | -522 | -2,23% | ● | 1.046 | 4,79% | ● |

Atur per sector d'activitat econòmica,
Badalona juny 2012

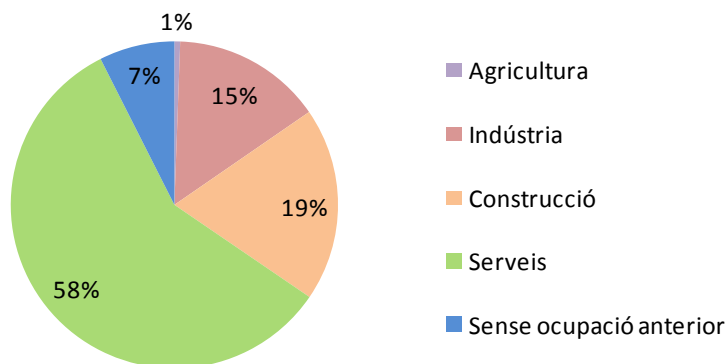

contractació
registrada

| PER EDAT | | | | | | |
|-----------|-------|-----|------------|------------|------------|------|
| | total | <20 | >=20 a <25 | >=25 a <30 | >=30 a <45 | >=45 |
| INDEFINIT | 334 | 12 | 43 | 53 | 162 | 64 |
| TEMPORAL | 2.985 | 137 | 592 | 571 | 1.251 | 434 |

| PER SEXE | | | |
|-----------|-------|-------|-------|
| | total | homes | dones |
| INDEFINIT | 334 | 190 | 144 |
| TEMPORAL | 2.985 | 1.472 | 1.513 |

| PER SECTOR ECONÒMIC | | | | | |
|---------------------|-------|-------------|-----------|-------------|---------|
| | total | Agricultura | Indústria | Construcció | Serveis |
| INDEFINIT | 334 | 1 | 47 | 32 | 254 |
| TEMPORAL | 2.985 | 2 | 130 | 227 | 2.626 |

| PER NIVELL D'ESTUDIS | | | | | | | | | | |
|----------------------|-------|---------------|-----------------------------|---------------------------|------------------------------------|------------------|---------------------------------|----------------------------|------------------------------------|--------------------------------|
| | total | Sense estudis | Estudis primaris incomplets | Estudis primaris complets | Programes de formació professional | Educació general | Tècnics-professionals superiors | Universitaris primer cicle | Universitaris segon i tercer cicle | Altres estudis post-secundaris |
| INDEFINIT | 334 | 25 | 16 | 27 | 25 | 206 | 8 | 8 | 18 | 1 |
| TEMPORAL | 2.985 | 135 | 101 | 153 | 372 | 1.696 | 150 | 227 | 148 | 3 |

3.319 han estat els contractes formalitzats durant el mes de juny a Badalona, la qual cosa representa un increment de 500 contractes (17,74%) respecte al mes anterior.

Per sexes, el nombre de contractes registrats en un i altre cas ha estat molt similar: 1.662 entre els homes i 1.657 entre dones. Representant un increment del 20,78% en els contractes formalitzats a homes i un augment del 14,75% entre les dones en comparació amb el maig anterior.

Quant a la contractació per grups d'edat el nombre de contractes registrats puja en tots els casos, especialment en el dels majors de 30 i menors de 45 anys amb un augment del 15% respecte al passat maig.

En relació amb la contractació per grans sectors d'activitat es registra l'increment intermensual més destacat al sector Serveis a un 20,40% , seguit del 8,59% del sector indústria. Només el sector de la construcció ha experimentat una lleu baixada del -0,40%.



Ajuntament de Badalona



amb el suport de:

