

RECULL DE DADES MENSUALS

BADALONA, FEBRER 2011

OBSERVATORI DE DESENVOLUPAMENT LOCAL

“el flaix”



Ajuntament de Badalona

| Badalona, ATUR Febrer 2011 | | | | |
|-----------------------------------|---------------------------------------|---------------------------------------|--------------------------------------------------|--------------------------------------------------|
| Dada del període | Variació absoluta vs període anterior | Variació relativa vs període anterior | Variació absoluta vs mateix període any anterior | Variació relativa vs mateix període any anterior |
| 21.964 | 446 | 2,07% | 232 | 1,07% |

| COMPARACIÓ DELS NIVELLS D'ATUR PER TERRITORI | | | | | | | |
|-----------------------------------------------------|----------|------------------|-----------------|-------------------|-----------------|-----------------|-----------------|
| | | Catalunya | | Barcelonès | | Badalona | |
| | | <i>absolut</i> | <i>variació</i> | <i>absolut</i> | <i>variació</i> | <i>absolut</i> | <i>variació</i> |
| 2009 | Gener | 455.757 | 7,68% | 124.504 | 7,41% | 16.413 | 5,38% |
| | Febrer | 479.487 | 5,21% | 130.771 | 5,03% | 17.244 | 5,06% |
| | Març | 498.352 | 3,93% | 137.102 | 4,84% | 18.225 | 5,69% |
| | Abril | 505.262 | 1,39% | 139.904 | 2,04% | 18.714 | 2,68% |
| | Maig | 505.041 | -0,04% | 140.091 | 0,13% | 18.725 | 0,06% |
| | Juny | 488.247 | -3,33% | 136.923 | -2,26% | 18.255 | -2,51% |
| | Juliol | 495.911 | 1,57% | 140.111 | 2,33% | 18.360 | 0,58% |
| | Agost | 519.129 | 4,68% | 146.259 | 4,39% | 19.147 | 4,29% |
| | Setembre | 531.352 | 2,35% | 148.841 | 1,77% | 19.599 | 2,36% |
| | Octubre | 543.603 | 2,31% | 151.578 | 1,84% | 19.798 | 1,02% |
| | Novembre | 555.405 | 2,17% | 155.000 | 2,26% | 20.236 | 2,21% |
| | Desembre | 561.761 | 1,14% | 156.847 | 1,19% | 20.549 | 1,55% |
| 2010 | Gener | 583.883 | 3,94% | 163.118 | 4,00% | 21.334 | 3,82% |
| | Febrer | 597.287 | 2,30% | 166.371 | 1,99% | 21.732 | 1,87% |
| | Març | 604.038 | 1,13% | 168.860 | 1,50% | 22.222 | 2,25% |
| | Abril | 593.656 | -1,72% | 166.464 | -1,42% | 21.901 | -1,44% |
| | Maig | 574.736 | -3,19% | 161.768 | -2,82% | 21.249 | -2,98% |
| | Juny | 554.261 | -3,56% | 157.376 | -2,71% | 20.874 | -1,76% |
| | Juliol | 539.191 | -2,72% | 154.017 | -2,13% | 20.151 | -3,46% |
| | Agost | 555.894 | 3,10% | 157.921 | 2,53% | 20.549 | 1,98% |
| | Setembre | 557.268 | 0,25% | 157.805 | -0,07% | 20.711 | 0,79% |
| | Octubre | 566.496 | 1,66% | 159.243 | 0,91% | 20.760 | 0,24% |
| | Novembre | 564.541 | -0,35% | 158.526 | -0,45% | 20.600 | -0,77% |
| | Desembre | 562.673 | -0,33% | 156.651 | -1,18% | 20.368 | -1,13% |
| 2011 | Gener | 589.623 | 4,79% | 164.408 | 4,95% | 21.518 | 5,65% |
| | Febrer | 602.611 | 2,20% | 168.266 | 2,35% | 21.964 | 2,07% |

Variacions intermensuals en la taxa d'atur registrat

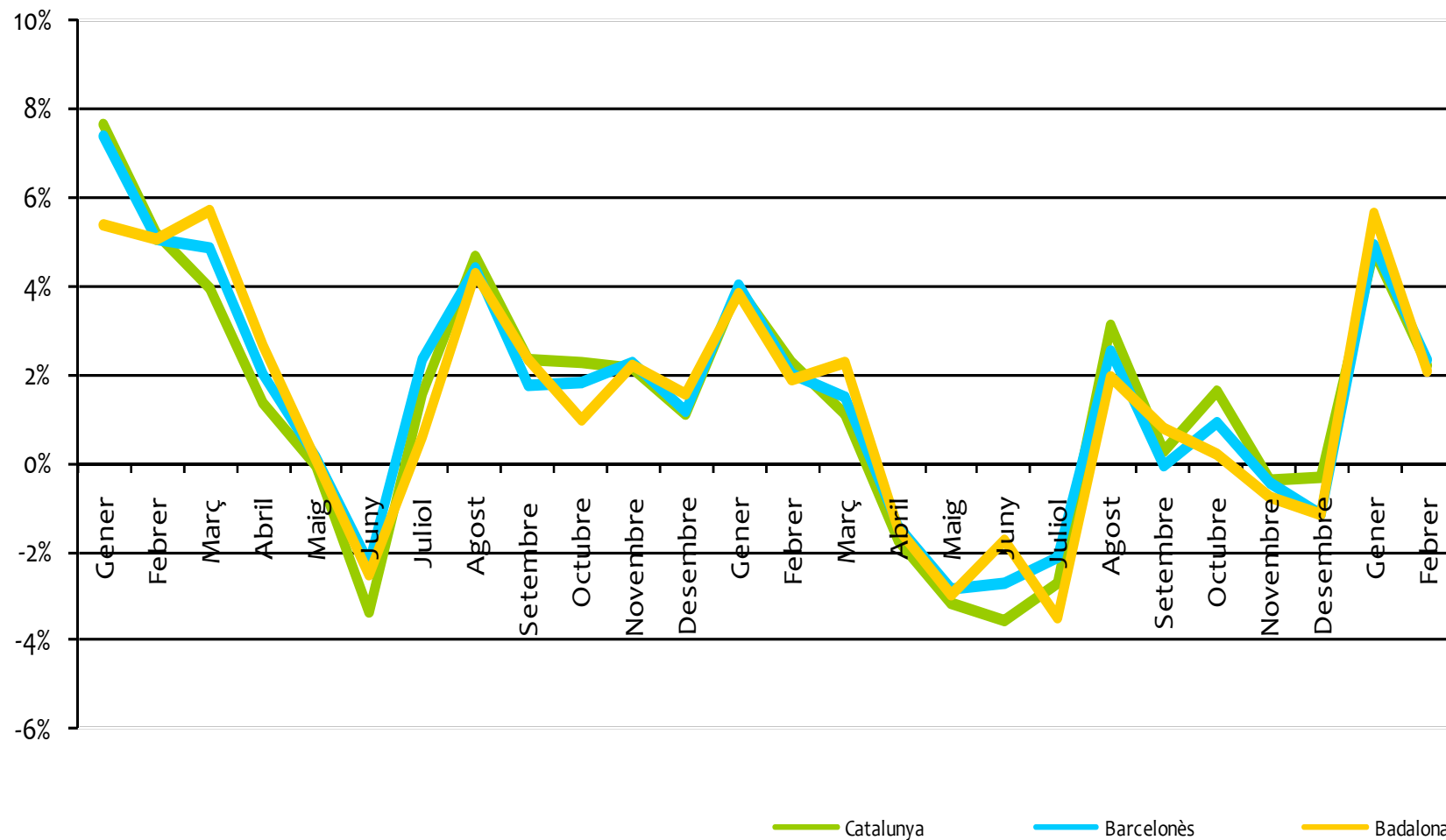

* Elaboració pròpia a partir de les dades de l'Observatori del Treball de la Generalitat de Catalunya.

atur registrat

| ATUR TOTAL BDN | | | | | | | |
|----------------|---------------|--------------------------------|--------------------------------|----------|--------------------------------|--------------------------------|--------------|
| | Total | Variació absoluta mes anterior | Variació relativa mes anterior | | Variació absoluta any anterior | Variació relativa any anterior | (mateix mes) |
| Home | 12.110 | 247 | 2,08% | ● | -70 | -0,57% | ● |
| Dona | 9.854 | 199 | 2,06% | ● | 302 | 3,16% | ● |
| Total | 21.964 | 446 | 2,07% | ● | 232 | 1,07% | ● |

Atur registrat per sexe, febrer 2011

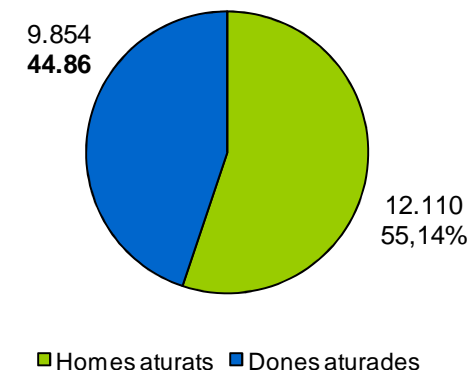

| ATUR TOTAL ESTRANGERS | | | | | | | |
|-----------------------|--------------|--------------------------------|--------------------------------|----------|--------------------------------|--------------------------------|--------------|
| | Total | Variació absoluta mes anterior | Variació relativa mes anterior | | Variació absoluta any anterior | Variació relativa any anterior | (mateix mes) |
| Home | 3.388 | 60 | 1,80% | ● | -22 | -0,65% | ● |
| Dona | 1.224 | 29 | 2,43% | ● | 162 | 15,25% | ● |
| Total | 4.612 | 89 | 1,97% | ● | 140 | 3,13% | ● |

Atur registrat d'estrangers per sexe, febrer 2011

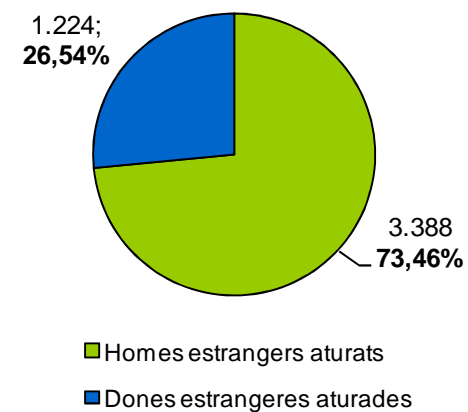

| TOTAL D'ATURATS PER GRUP D'EDAT | | | | | | | |
|---------------------------------|---------------|--------------------------------|--------------------------------|----------|--------------------------------|--------------------------------|--------------|
| | total | Variació absoluta mes anterior | Variació relativa mes anterior | | Variació absoluta any anterior | Variació relativa any anterior | (mateix mes) |
| Menors de 20 | 542 | 43 | 8,62% | ● | 14 | 2,65% | ● |
| De 20 a 24 | 1.598 | 45 | 2,90% | ● | -167 | -9,46% | ● |
| De 25 a 29 | 2.367 | 15 | 0,64% | ● | -250 | -9,55% | ● |
| De 30 a 34 | 3.288 | 99 | 3,10% | ● | -91 | -2,69% | ● |
| De 35 a 39 | 3.164 | 59 | 1,90% | ● | 109 | 3,57% | ● |
| De 40 a 44 | 2.724 | 61 | 2,29% | ● | 153 | 5,95% | ● |
| De 45 a 49 | 2.367 | 52 | 2,25% | ● | 251 | 11,86% | ● |
| De 50 a 54 | 2.253 | 20 | 0,90% | ● | 76 | 3,49% | ● |
| De 55 a 59 | 2.269 | 40 | 1,79% | ● | 156 | 7,38% | ● |
| De 60 a 64 | 1.392 | 12 | 0,87% | ● | -19 | -1,35% | ● |
| Total | 21.964 | 446 | 2,07% | ● | 232 | 1,07% | ● |

| TOTAL D'ATURATS ESTRANGERS PER GRUP D'EDAT | | | | | | | |
|--------------------------------------------|--------------|--------------------------------|--------------------------------|----------|--------------------------------|--------------------------------|--------------|
| | total | Variació absoluta mes anterior | Variació relativa mes anterior | | Variació absoluta any anterior | Variació relativa any anterior | (mateix mes) |
| Menors de 20 | 82 | 20 | 32,26% | ● | 30 | 57,69% | ● |
| De 20 a 24 | 257 | 13 | 5,33% | ● | 0 | 0,00% | ● |
| De 25 a 29 | 554 | -6 | -1,07% | ● | -91 | -14,11% | ● |
| De 30 a 34 | 989 | 13 | 1,33% | ● | -13 | -1,30% | ● |
| De 35 a 39 | 985 | 18 | 1,86% | ● | 27 | 2,82% | ● |
| De 40 a 44 | 726 | 19 | 2,69% | ● | 41 | 5,99% | ● |
| De 45 a 49 | 498 | -10 | -1,97% | ● | 51 | 11,41% | ● |
| De 50 a 54 | 317 | 8 | 2,59% | ● | 56 | 21,46% | ● |
| De 55 a 59 | 152 | 8 | 5,56% | ● | 29 | 23,58% | ● |
| De 60 a 64 | 52 | 6 | 13,04% | ● | 10 | 23,81% | ● |
| Total | 4.612 | 89 | 1,97% | ● | 140 | 3,13% | ● |

→ Aquest mes l'atur ha pujat de en un 2,07%, el que equival a 446 persones més respecte el mes anterior pel que fa al total de la població de Badalona

* Elaboració pròpia a partir de les dades de l'Observatori del Treball de la Generalitat de Catalunya.

| ATUR PER SECTOR D'ACTIVITAT ECONÒMICA | | | | | | | |
|---------------------------------------|---------------|--------------------------------|--------------------------------|---|--------------------------------|--------------------------------|--------------|
| | Total | Variació absoluta mes anterior | Variació relativa mes anterior | | Variació absoluta any anterior | Variació relativa any anterior | (mateix mes) |
| Agricultura | 111 | 7 | 6,73% | ● | 34 | 44,16% | ● |
| Indústria | 3271 | 33 | 1,02% | ● | -202 | -5,82% | ● |
| Construcció | 4.402 | 41 | 0,94% | ● | -120 | -2,65% | ● |
| Serveis | 12403 | 309 | 2,55% | ● | 282 | 0,0233 | ● |
| Sense ocup. anterior | 1777 | 56 | 3,25% | ● | 238 | 15,46% | ● |
| Total | 21.964 | 446 | 2,07% | ● | 232 | 1,07% | ● |

Atur per sector d'activitat econòmica, Badalona febrer 2011

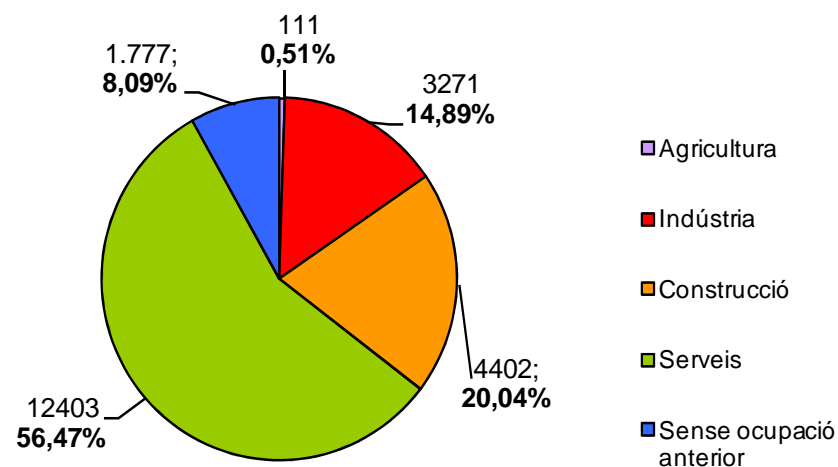

* Elaboració pròpia a partir de les dades de l'Observatori del Treball de la Generalitat de Catalunya.

| ATUR PER ÀMBIT DE NACIONALITAT | | | | | | | |
|--------------------------------|---------------|--------------------------------|--------------------------------|---|--------------------------------|--------------------------------|--------------|
| | Total | Variació absoluta mes anterior | Variació relativa mes anterior | | Variació absoluta any anterior | Variació relativa any anterior | (mateix mes) |
| Comunitari espanyol | 17.352 | 357 | 2,10% | ● | 92 | 0,53% | ● |
| Comunitari no espanyol | 407 | 8 | 2,01% | ● | 13 | 3,30% | ● |
| No comunitari | 4.203 | 81 | 1,97% | ● | 128 | 3,14% | ● |
| Sense nacionalitat | 2 | 0 | 0,00% | ● | -1 | -33,33% | ● |
| Total | 21.964 | 446 | 2,07% | ● | 232 | 1,07% | ● |

Atur per àmbit de nacionalitat,
Badalona febrer 2011

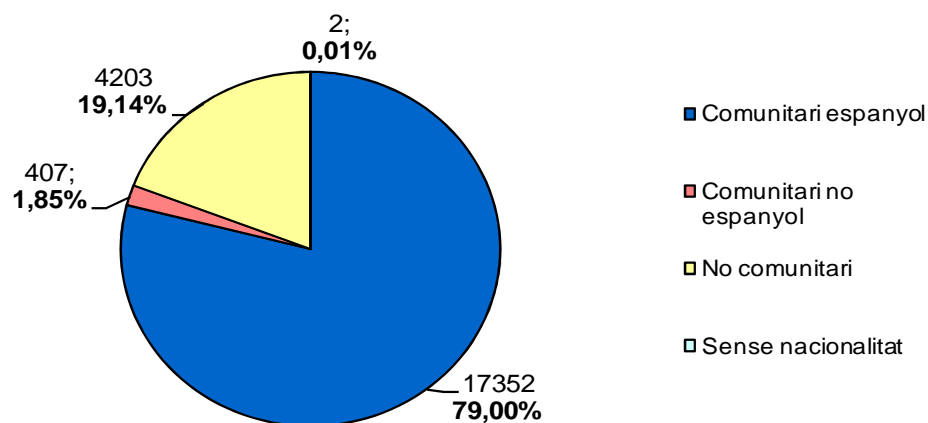

* Elaboració pròpia a partir de les dades de l'Observatori del Treball de la Generalitat de Catalunya.

| DURADA DE LA DEMANDA PER GRUPS D'EDAT | | | | | | | | | | |
|---------------------------------------|----------------|----------------|----------------|-----------------|------------------|------------------|------------------|------------------|-----------------|---------------|
| | Fins a 3 mesos | De 3 a 6 mesos | De 6 a 9 mesos | De 9 a 12 mesos | De 12 a 15 mesos | De 15 a 18 mesos | De 18 a 21 mesos | De 21 a 24 mesos | Més de 24 mesos | Total |
| Menors de 20 | 300 | 109 | 47 | 13 | 13 | 7 | 3 | 3 | 4 | 499 |
| De 20 a 24 | 840 | 324 | 146 | 79 | 61 | 45 | 21 | 16 | 21 | 1553 |
| De 25 a 29 | 996 | 481 | 232 | 166 | 149 | 97 | 61 | 56 | 114 | 2352 |
| De 30 a 34 | 1140 | 580 | 350 | 263 | 216 | 168 | 125 | 93 | 254 | 3189 |
| De 35 a 39 | 971 | 521 | 335 | 277 | 225 | 155 | 152 | 140 | 329 | 3105 |
| De 40 a 44 | 811 | 422 | 265 | 232 | 175 | 163 | 119 | 129 | 347 | 2663 |
| De 45 a 49 | 590 | 336 | 236 | 213 | 168 | 138 | 127 | 120 | 387 | 2315 |
| De 50 a 54 | 442 | 273 | 194 | 184 | 179 | 129 | 130 | 127 | 575 | 2233 |
| De 55 a 59 | 273 | 208 | 175 | 143 | 150 | 137 | 147 | 163 | 833 | 2229 |
| De 60 a 64 | 172 | 118 | 104 | 101 | 116 | 97 | 98 | 86 | 488 | 1380 |
| Més de 64 | 0 | 0 | 0 | 0 | 0 | 0 | 0 | 0 | 0 | 0 |
| Total | 6.535 | 3.372 | 2.084 | 1.671 | 1.452 | 1.136 | 983 | 933 | 3.352 | 21.518 |

Durada de la demanda, Badalona febrer 2011

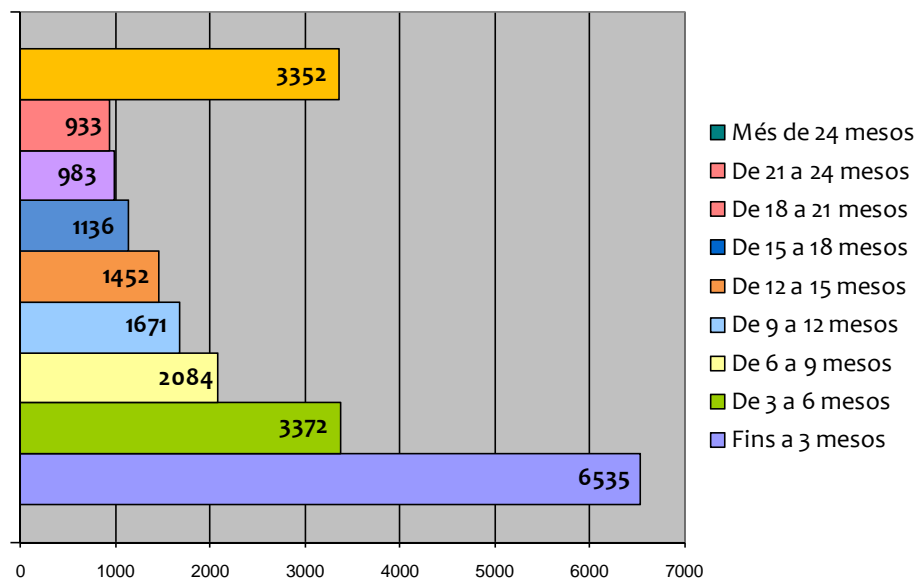

contractació
registrada

En relació al mes anterior es pot comprovar que la contractació registrada ha tingut un comportament igual tant en la contractació temporal, on ha disminuït un 10.65%, com en la indefinida, que ho ha fet en un 11.94%.

| PER SEXE | | | |
|-----------|-------|-------|-------|
| | total | Homes | Dones |
| Indefinit | 354 | 194 | 160 |
| Temporal | 2.273 | 1.139 | 1.134 |

| PER EDAT | | | | | | |
|-----------|-------|-----|------------|------------|------------|------|
| | total | <20 | >=20 a <25 | >=25 a <30 | >=30 a <45 | >=45 |
| Indefinit | 354 | 9 | 42 | 66 | 182 | 55 |
| Temporal | 2.273 | 85 | 393 | 364 | 1.012 | 419 |

| PER SECTOR ECONÒMIC | | | | | |
|---------------------|-------|-------------|-----------|-------------|---------|
| | total | Agricultura | Indústria | Construcció | Serveis |
| Indefinit | 354 | 0 | 72 | 33 | 249 |
| Temporal | 2.273 | 0 | 149 | 332 | 1.792 |

| PER NIVELL D'ESTUDIS | | | | | | | | | | |
|----------------------|-------|---------------|-----------------------------|---------------------------|------------------------------------|------------------|---------------------------------|----------------------------|------------------------------------|--------------------------------|
| | total | Sense estudis | Estudis primaris incomplets | Estudis primaris complets | Programes de formació professional | Educació general | Tècnics-professionals superiors | Universitaris primer cycle | Universitaris segon i tercer cycle | Altres estudis post-secundaris |
| Indefinit | 354 | 32 | 26 | 0 | 24 | 204 | 14 | 13 | 41 | 0 |
| Temporal | 2.273 | 176 | 107 | 0 | 235 | 1.320 | 102 | 189 | 144 | 0 |



Ajuntament de Badalona



amb el suport de:



Generalitat de Catalunya
Servei d'Ocupació de Catalunya



Diputació
Barcelona
xarxa de municipis

Unió Europea
Fons Social Europeu

